



Resolución Directoral

Santa Anita, 22 de Mayo del 2018

VISTO:

El Memorando N° 128-OEPE-HHV-2018, de la Oficina Ejecutiva de Planeamiento Estratégico, solicitando la aprobación del documento: Catálogo de Procedimientos Médicos y Sanitarios del Sector Salud 2018 – Hospital Hermilio Valdizán;

CONSIDERANDO:

Que, el artículo II del Título Preliminar de la Ley N° 26842, establece que la protección de la salud es de interés público, por tanto, es responsabilidad del Estado, regularla, vigilarla y promoverla; siendo responsabilidad del Estado, promover las condiciones que garanticen una adecuada cobertura de prestaciones de salud a la población, en términos socialmente aceptables de seguridad, oportunidad y calidad, según señala el artículo VI del acotado dispositivo;

Que, el Hospital Hermilio Valdizán es una Institución pública de Tercer Nivel, orientada a prestar servicios especializados en Salud Mental y Psiquiatría, teniendo entre sus objetivos funcionales Generales previstos en el artículo 8° de nuestro Reglamento de Organización y Funciones :

- Lograr la recuperación de la salud y la rehabilitación de las capacidades de los pacientes, en condiciones de oportunidad, equidad, calidad y plena accesibilidad, en la atención Ambulatoria, Hospitalización, Emergencia y en Salud Mental;
- Mejorar continuamente la calidad, productividad, eficiencia y eficacia de la atención a la Salud Mental, estableciendo las normas y los parámetros necesarios, así como generar una cultura organizacional con valores y actitudes hacia la satisfacción de las necesidades y expectativas del paciente y su entorno familiar.

Que, mediante Resolución Ministerial N° 902-2017/MINSA, se aprobó el documento técnico "Catálogo de Procedimientos Médicos y Sanitarios del Sector Salud", con la finalidad de estandarizar la identificación (clasificación, denominación, codificación y descripción) de los procedimientos médicos y sanitarios del Sector Salud para los diferentes usos;

Que, mediante Resolución Directoral N° 296-DG/HHV-2016, se aprobó el Catálogo de Servicios Médicos y Estomatológicos del Hospital Hermilio Valdizán, el cual requiere actualizarse en cuanto a su denominación, acorde a lo dispuesto por la Resolución Ministerial antes mencionada;

Que, la Oficina Ejecutiva de Planeamiento Estratégico ha emitido el Informe N° 001-COSTOS-OEPE-HHV-2018, indicando haber incluido varias denominaciones de procedimientos en los Departamentos de Análisis y Modificación del Comportamiento - DAMOC, Departamento de Salud Mental del Niño y Adolescente - DSMNA, Departamento de Salud Mental del Adulto y Geronte - DSMAG, Centro de Rehabilitación de Ñaña - CRÑ y Servicio de Trabajo Social, según aparece en el cuadro adjunto del rubro CONCLUSIONES del citado Informe;

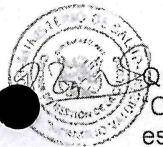



Nº 119-DG/HHV-2018

Resolución Directoral

Santa Anita, 22 de Mayo del 2018

Que, el citado Catálogo tiene como finalidad: Organizar y sistematizar la oferta de servicios que brinda el Hospital Hermilio Valdizán, Categorizado con Nivel III - 1, a fin de ser el referente para la gestión del sistema de información gerencial, técnica, administrativa y financiera; por lo que se hace necesario proceder a la aprobación del citado Catálogo de Procedimientos Médicos, para cuyo efecto debe emitirse el respectivo acto resolutorio;

En uso de las facultades conferidas por el Artículo 11º inciso c) del Reglamento de Organización y Funciones del Hospital "Hermilio Valdizán", aprobado por Resolución Ministerial Nº 797-2003-SA/DM y, contando con la visación de la Dirección Adjunta de la Dirección General, Oficina Ejecutiva de Planeamiento Estratégico, Oficina de Gestión de la Calidad, y de la Oficina de Asesoría Jurídica;

SE RESUELVE:

Artículo 1º.- Aprobar el documento: Catálogo de Procedimientos Médicos y Sanitarios del Sector Salud 2018 – Hospital Hermilio Valdizán, el cual consta de veintitrés (23) páginas, incluido los Anexos Nº 01: Definiciones Operativas y Nº 02: Estructura del Catálogo de Procedimientos Médicos y Sanitarios del Sector Salud, los cuales forman parte de la presente Resolución.

Artículo 2º.- La Dirección Adjunta de la Dirección General del Hospital Hermilio Valdizán, queda encargada de supervisar el cumplimiento del indicado Catálogo de Procedimientos Médicos y Sanitarios que se aprueba con la presente Resolución.

Artículo 3º.- Dejar sin efecto la Resolución Directoral Nº 296-DG/HHV-2016, de fecha 16 de octubre del 2016.

Artículo 4º.- La Oficina de Estadística e Informática queda encargada de publicitar el contenido de la presente Resolución Directoral y del respectivo Catálogo aprobado.

Regístrese y Comuníquese y Archívese,

MINISTERIO DE SALUD
Hospital "Hermilio Valdizán"

M.C. Gloria Lúz Cueva Vergara
Directora General (e)
CMP 2148, RNE 12799



PERÚ

Ministerio
de Salud

HOSPITAL HERMILIO VALDIZÁN

"Decenio de la Igualdad de Oportunidades entre
mujeres y Hombres

"Año del Dialogo y la Reconciliación Nacional"

"HOSPITAL HERMILIO VALDIZÁN"

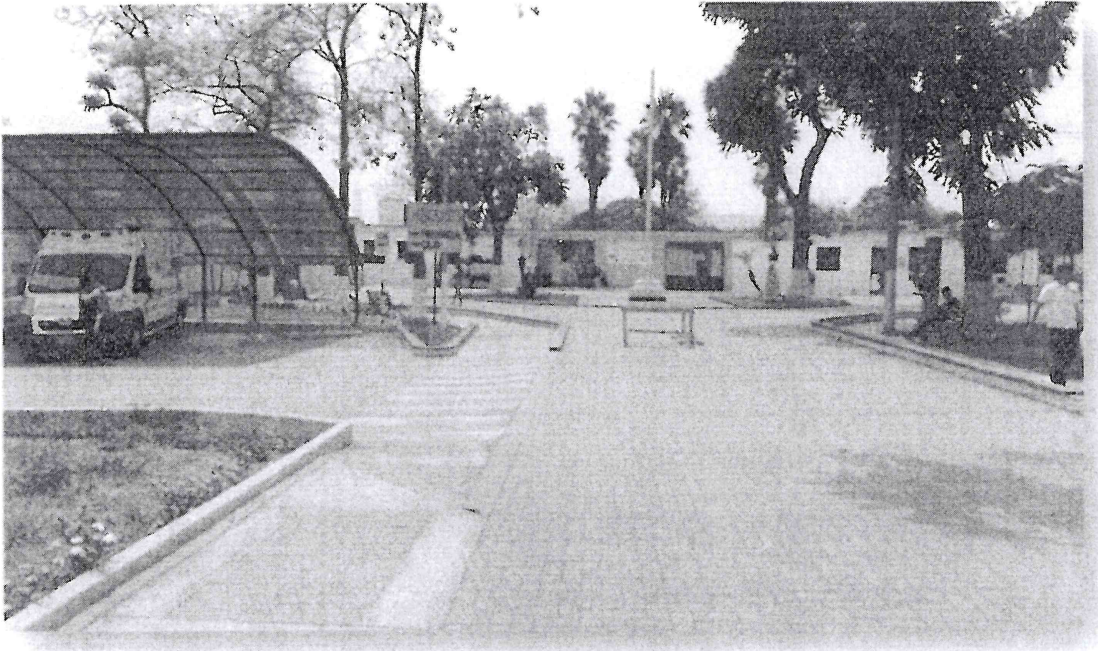

CATÁLOGO DE PROCEDIMIENTOS MÉDICOS Y SANITARIOS DEL SECTOR SALUD "

"OFICINA EJECUTIVA DE PLANEAMIENTO
ESTRATÉGICO"

UNIDAD DE COSTOS
ENERO 2018

C ATÀLOGO DE PROCEDIMIENTOS MÈDICOS Y SANITARIOS DEL SECTOR SALUD DEL
HOSPITAL HERMILIO VALDIZÀN



PERÚ

Ministerio
de Salud

HOSPITAL HERMILIO VALDIZÀN

"Decenio de la Igualdad de Oportunidades entre
mujeres y Hombres

"Año del Dialogo y la Reconciliación Nacional"

DIRECTIVOS DEL HOSPITAL HERMILIO VALDIZÀN

Dr. CARLOS ALBERTO SAAVEDRA CASTILLO
Director General

Dra. ROSA ILA CASANOVA SOLIMANO
Director Adjunto de la Dirección General

Econ. LINDO CASTRO JOSE MANUEL
Director Ejecutivo de Planeamiento Estratégico

Lic. Adm. MARIA MILDRED RUIZ VILLACORTA
Directora Ejecutiva de Administración

COMITÉ TÉCNICO DE TARIFAS (R.D.N°224-DG/HHV-2017)

- Econ. JOSE MANUEL LINDO CASTRO (Presidente)
- M.C. JUAN CARLOS LENGUA SÀNCHEZ (Miembro)
- M.C. JULIO CESAR QUINTANA LEONARDO (Miembro)
- M.C. KELLY ALMENDRAS JARAMILLO (Miembro)
- Lic. FRANCISCA MAURICIO ROQUE (Miembro)
- C.P.C. ERICA HUARCAYA FLORES (Miembro)
- Lic. PATRICIA ZOILA RIOS RODRIGUEZ (Miembro)
- Lic. YONATHAN NEVADO HERNANDEZ (Miembro)

INTEGRANTES DE LA OFICINA DE PLANEAMIENTO ESTRATEGICO DEL HOSPITAL HERMILIO
VALDIZÀN 2018

Lic. Adm. PATRICIA ZOILA RIOS RODRIGUEZ

Lic. Adm. YONATHAN SIMÒN NEVADO HERNANDEZ

Mg. SILVIA IGNÀCIO MARCA

Mg. WILLY FLORES CASTILLO COLÓN

Mg. JULIAN RICHARD DIAZ BELTRAN

Mg. Adm. LUIS RAFAEL PINEDA GALLARDO

Lic. VIVIANA PAULINO TARRILLO

C ATÀLOGO DE PROCEDIMIENTOS MÈDICOS Y SANITARIOS DEL SECTOR SALUD DEL
HOSPITAL HERMILIO VALDIZÀN

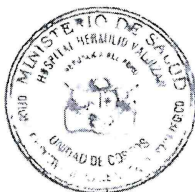



"Año del Dialogo y la Reconciliación Nacional"

PROLOGO

El Hospital Hermilio Valdizán, es un Hospital especializado en la atención de los problemas de Salud Mental, para tal fin cuenta con los Departamentos: Salud Mental del Niño y Adolescente, Salud Mental del Adulto y Geronte, Adicciones, Salud Mental de Familia, Servicios Médicos, Apoyo al Diagnóstico, Enfermería, Centro de Rehabilitación de Ñaña, Apoyo al Tratamiento, Análisis y Modificación Del comportamiento y el de Promoción de la Salud Mental.

El Equipo Permanente de Gestión Institucional tiene una gran responsabilidad al administrar los recursos humanos, materiales, económicos y financieros para el logro de la misión y sus objetivos en cumplimiento a las normas vigentes; y con todo ello mejorar continuamente la calidad, productividad, eficiencia y eficacia de la atención a la salud, estableciendo las normas y los parámetros necesarios, así como generando una cultura organizacional con valores y actitudes hacia la satisfacción de las necesidades y expectativas del paciente y su entorno familiar.

En este contexto el presente Documento Técnico busca organizar y sistematizar la oferta de servicios que brinda el Hospital Hermilio Valdizán con el fin de vincularlos a la Estructura Funcional Programática para la programación del Presupuesto Institucional y ligarla a la elaboración del cuadro de necesidades institucionales, al sistema de información previa codificación de todas las actividades para futuras evaluaciones por resultados; teniendo como marco contextual los objetivos del Plan Operativo Anual POA – 2018, elaborado en el marco de los objetivos del Plan Operativo Institucional 2018 del Ministerio de Salud.

**CATÁLOGO DE PROCEDIMIENTOS MÉDICOS Y SANITARIOS DEL SECTOR SALUD DEL
HOSPITAL HERMILO VALDIZÁN**





PERÚ

Ministerio
de Salud

HOSPITAL HERMILIO VALDIZÁN

"Decenio de la Igualdad de Oportunidades entre
mujeres y Hombres"

"Año del Dialogo y la Reconciliación Nacional"

RESEÑA HISTORICA

El Hospital "Hermilio Valdizán", fue construido por la Beneficencia Pública de Lima en 1944, con la finalidad de recibir a los enfermos mentales crónicos del Hospital "Víctor Larco Herrera".

Permaneció cerrado hasta el año 1961, porque según las versiones de los fundadores de dicho nosocomio, la orden de San Juan de Dios (religiosos dedicados a la atención de enfermos mentales) consideró que las construcciones efectuadas por la Beneficencia Pública de Lima, no reunían las condiciones arquitectónicas de un Hospital Psiquiátrico.

Abrió sus puertas como un centro psiquiátrico para pacientes adultos recuperables el 09 de Septiembre de 1961, siendo Ministro de Salud el Dr. Rodrigo Franco Guerra, bajo la dirección del Dr. Antonio García Erazo y el Dr. Humberto Rotondo jefe del Dpto. de servicios complementarios. Inaugurado con el nombre de Hospital para Enfermos Mentales "Asesor", por haberse construido en los terrenos del fundo del mismo nombre, propiedad de la Beneficencia Pública de Lima. Cambió su denominación actual por iniciativa del Consejo de Salud Mental que presidía entonces el profesor Honorio Delgado, como un cumplido homenaje a la memoria del fundador de la psiquiatría peruana.

Durante su primer cuarto de siglo el "Hospital Hermilio Valdizán" desarrolló una importante actividad asistencial con 400 camas de capacidad máxima y varios consultorios externos para pacientes ambulatorios. A poco de fundado dio nacimiento a un Programa de Formación de Psiquiatras que respaldaba inicialmente el Ministerio de Salud y posteriormente la Universidad Nacional Mayor de San Marcos. A la internalización total se agregó después la hospitalización diurna y la extensión comunitaria en el Centro de Salud de Vitarte y en la comunidad campesina de Jicamarca.

Fundador y principal animador del Hospital Hermilio Valdizán hasta su deceso, el profesor Humberto Rotondo, dedicó toda su actividad asistencial al progreso de ese establecimiento especializado; pese a las limitaciones de planta física (el hospital ocupaba sólo una parte del fundo) y la habilitación de sus ambientes (fue concebido como anexo agrícola del Hospital "Víctor Larco Herrera" en 1940 para pacientes de larga permanencia), el Hospital Hermilio Valdizán es un centro activo de asistencia y de formación de personal en el campo de la salud mental.

En mérito del prestigio de la calidad del servicio brindado especializado en Salud Mental y Psiquiatría y la gran capacidad operativa que tiene, el 08 de septiembre del 2010, mediante **Resolución Directoral N° 0775-2010-DISA IV LE / DG-DESP-DSS-OAJ**, la Dirección de Salud IV Lima Este, Recategoriza al Hospital Hermilio Valdizán en la Categoría III-1, 3er nivel de complejidad. Es por tal motivo que actualmente el Hospital está reconocido por brindar servicios como Hospital Especializado en salud Mental y Psiquiatría con acciones de promoción, prevención, tratamiento y Rehabilitación de la Salud Mental de la población local y nacional; además desarrolla actividades de investigación y docencia dirigidas a la formación y capacitación de los Recursos Humanos.

**C ATÁLOGO DE PROCEDIMIENTOS MÉDICOS Y SANITARIOS DEL SECTOR SALUD DEL
HOSPITAL HERMILIO VALDIZÁN**





"Año del Dialogo y la Reconciliación Nacional"

ÍNDICE

PRÓLOGO 3

RESEÑA HISTORICA..... 4

INTRODUCCIÓN..... 6

1.-FINALIDAD..... 7

2.-OBJETIVO 7

3.-BASE LEGAL..... 7

4.-GENERALIDADES..... 7

4.1 VISIÓN..... 7

4.2 MISIÓN..... 8

4.3 DENOMINACIÓN, NATURALEZA Y FINES..... 8

4.4 OBJETIVOS GENERALES 8

5. CRONOGRAMA DE ACTIVIDADES..... 9

ANEXO 1º DEFINICIONES OPERATIVAS 10,11,12

ANEXO 2º ESTRUCTURA DEL CATÁLOGO DE PROCEDIMIENTOS MÉDICOS Y SANITARIOS DEL SECTOR SALUD 13,23

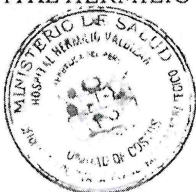



PERÚ

Ministerio
de Salud

HOSPITAL HERMILIO VALDIZÁN

"Decenio de la Igualdad de Oportunidades entre
mujeres y Hombres

"Año del Dialogo y la Reconciliación Nacional"

INTRODUCCIÓN

La gestión institucional de los centros Hospitalarios, se va posicionando vertiginosamente asumiendo con mayor fuerza el papel rector en la prestación eficiente de servicios de salud en beneficio de la población, para lo cual el Ministerio de Salud como ente rector aprueba el documento Técnico Catálogo de Procedimiento Médicos y Sanitarios del Sector Salud, que tiene como objetivo establecer el marco normativo para la identificación (clasificación, denominación, codificación y descripción) estándar de los procedimientos médicos, así como el uso de la identificación estándar de los procedimientos médicos en los procesos institucionales y sectoriales.

Es de suma importancia esta herramienta ya que facilita la evaluación de los resultados, en cuanto a número de prestaciones realizadas, evidenciando fortalezas y debilidades en los diferentes servicios para hacer las reformas o correcciones y proponer las mejoras respectivas.

Dentro de la mejora continua el Hospital Hermilio Valdizán y en cumplimiento de la **Resolución Ministerial N° 902/2017/MINSA** se ha realizado las acciones correctivas a través de la Unidad de Costos de la Oficina de Planeamiento Estratégico y se ha producido la actualización del "Catálogo de Procedimiento Médicos y Sanitarios del Sector Salud", Realizando el proceso de revisión, procediendo a eliminar e incorporar nuevos procedimientos.

**CATÁLOGO DE PROCEDIMIENTOS MÉDICOS Y SANITARIOS DEL SECTOR SALUD DEL
HOSPITAL HERMILIO VALDIZÁN**





PERÚ

Ministerio
de Salud

HOSPITAL HERMILO VALDIZÁN

"Decenio de la Igualdad de Oportunidades entre
mujeres y Hombres

"Año del Diálogo y la Reconciliación Nacional"

1. FINALIDAD

Organizar y sistematizar la oferta de servicios que brinda el Hospital Hermilio Valdizán Categorizado III - 1 a fin de sea el referente para la gestión del sistema de información gerencial, técnica, administrativa y financiera.

2. OBJETIVO

Contribuir con el desarrollo de los Objetivos Estratégicos estandarizando y unificando las denominaciones de las Unidades de centro de costo del Hospital Hermilio Valdizán.

3. BASE LEGAL

- Resolución Ministerial N° 902/2017/MINSA de fecha de 11 de octubre del 2017. Que aprueba el documento Técnico Catálogo de Procedimiento Médicos y Sanitarios del Sector Salud.
- Resolución Ministerial N° 689- 2006 /MINSA de fecha 25 de Julio 2006 Que aprueba el documento " Catálogos de Servicios Médicos y Estomatológicos del Ministerio de Salud y de las Unidades Relativas de Valor".

4. GENERALIDADES

El Hospital Hermilio Valdizán presta servicios altamente Especializados en Salud Mental y Psiquiatría, con acciones de promoción, prevención, tratamiento y rehabilitación de la Salud Mental de la población local y nacional

4.1 Visión

Al 2016 el Hospital Hermilio Valdizán es una institución líder en la reforma de la salud mental y psiquiatría del ámbito nacional, desarrollando acciones comunitarias, preventivas, promocionales, recuperativas y de rehabilitación; con calidad, ética, equidad e interculturalidad. Promoviendo la enseñanza, investigación, atención especializada y altamente especializada; contribuyendo a mejorar la calidad de Vida y Desarrollo psicosocial de la población peruana.

C ATÁLOGO DE PROCEDIMIENTOS MÉDICOS Y SANITARIOS DEL SECTOR SALUD DEL
HOSPITAL HERMILO VALDIZÁN



**"Año del Dialogo y la Reconciliación Nacional"****4.2 Misión**

Somos un Hospital que presta servicios altamente especializados de Salud Mental y Psiquiatría, con calidad, equidad y eficiencia a través de equipos multidisciplinarios, en el marco de la implementación de la reforma de la atención en Salud Mental y psiquiatría, desarrollamos acciones de promoción, prevención, recuperación y rehabilitación en el individuo, la familia y la comunidad de nuestra jurisdicción; contribuimos a crear entornos de vida saludables con énfasis en las poblaciones de alto riesgo y realizamos actividades de enseñanza e investigación.

4.3 Denominación, Naturaleza y Fines

El Hospital Hermilio Valdizán, se encuentra ubicado en la Carretera Central Km. 3.5, distrito de Santa Anita.

4.4 Objetivos Generales

Los objetivos generales son:

- Contribuir a controlar los problemas de Salud Mental que de acuerdo a nivel de complejidad nos corresponde atender con énfasis en la población en pobreza y pobreza extrema.
- Complementar la atención de los problemas de Salud Mental con el control de otras enfermedades no trasmisible.
- Contribuir a fortalecer la atención de enfermedades trasmisibles
- Contribuir a reducir y mitigar los daños y/o lesiones ocasionados por factores externos en el HHV.
- Continuar Promoviendo el modelo comunitario de la atención de Salud Mental en el establecimiento de salud.
- Mejorar la calidad de atención en pacientes con problemas de Salud Mental en el Hospital Hermilio Valdizán.



"Año del Dialogo y la Reconciliación Nacional"

5.- CRONOGRAMA DE ACTIVIDADES

AÑO 2017-2018		ETAPAS				
Nº	ACTIVIDADES	1	2	3	4	5
		SET	OCT	NOV	DIC	EN
1	Requerimiento de Información Mediante Documentación.					
2	Procesamiento de la Información.					
3	Análisis y Observaciones.					
4	Elaboración del Documento Técnico. Informe Final.					
5	Aprobación del Catálogo de Procedimientos Médicos y sanitarios del Sector Salud. con Resolución Directoral.					

**CATÁLOGO DE PROCEDIMIENTOS MÉDICOS Y SANITARIOS DEL SECTOR SALUD DEL
HOSPITAL HERMILIO VALDIZÁN**





PERÚ

Ministerio
de Salud

HOSPITAL HERMILIO VALDIZÁN

"Decenio de la Igualdad de Oportunidades entre
mujeres y Hombres

"Año del Dialogo y la Reconciliación Nacional"

ANEXO N° 01

DEFINICIONES OPERATIVAS

C ATÀLOGO DE PROCEDIMIENTOS MÈDICOS Y SANITARIOS DEL SECTOR SALUD DEL
HOSPITAL HERMILIO VALDIZÀN





PERÚ

Ministerio
de Salud

HOSPITAL HERMILO VALDIZÁN

"Decenio de la Igualdad de Oportunidades entre
mujeres y Hombres

"Año del Dialogo y la Reconciliación Nacional"

DEFINICIONES OPERATIVAS

Catálogo de Procedimientos Médicos:

Relación ordenada de las denominaciones y códigos de las identificaciones estándares de los procedimientos Médicos.

Codificación de los Procedimientos Médicos:

Asignación de un código a los Procedimientos Médicos.

Current Procedural Terminology (CPT):

Lista de términos descriptivos y códigos de identificación para informar de manera estandarizada los procedimientos realizados por los profesionales de la salud, proporcionando un lenguaje uniforme para la descripción precisa de los servicios Médicos y quirúrgicos. Es elaborado y actualizado anualmente por la Asociación Médica Americana.

Denominación de los Procedimientos Médicos:

Nombre con el que se distingue a los Procedimientos Médicos.

Estándar:

Patrón, tipo o modelo aceptado de forma general.

Identificación de los Procedimientos Médicos:

Acción y efecto de clasificar, denominar, codificar y/o describir los Procedimientos Médicos.

Nivel de Complejidad:

Es el grado de diferenciación y desarrollo de los servicios de salud, alcanzado la especialización y tecnificación de sus recursos.

El nivel de complejidad guarda una relación directa con la categoría del establecimiento de salud.

**C ATÀLOGO DE PROCEDIMIENTOS MÈDICOS Y SANITARIOS DEL SECTOR SALUD DEL
HOSPITAL HERMILO VALDIZÀN**





PERÚ

Ministerio
de Salud

HOSPITAL HERMILIO VALDIZÁN

"Decenio de la Igualdad de Oportunidades entre
mujeres y Hombres

"Año del Dialogo y la Reconciliación Nacional"

Norma:

Regla, disposición, especificación o requisito que se establece para el desarrollo de productos, procesos o servicios, la cual es emitida por una entidad competente.

Normalización:

Actividad colectiva orientada a establecer soluciones técnicas a situaciones/hechos repetitivos. Consiste básicamente en la elaboración, difusión y aplicación de normas Técnicas.

Procedimiento Médico:

Prestación de salud que se otorga de manera individual a la población usuaria con fines preventivos, diagnósticos y/o terapéuticos, la cual es realizada por el personal profesional asistencial de los establecimientos de salud.

Servicios Médicos de Apoyo:

Son unidades productoras de servicios de salud que funcionan independientemente, que brindan servicios complementarios o auxiliares de la atención médica y tienen por finalidad coadyuvar en el diagnóstico y tratamiento de problemas clínicos.

Unidad Orgánica:

Es la unidad de organización en que se dividen los órganos contenidos en la estructura orgánica de la Dependencia.

Unidad Productora de Servicios (UPS).

Área orgánica o funcional básica constituida por el conjunto de Recursos Humanos, físicos y tecnología sanitaria, organizados para desarrollar funciones homogéneas y producir determinados servicios en el Establecimiento de Salud, en relación directa a su complejidad.

**C ATÀLOGO DE PROCEDIMIENTOS MÉDICOS Y SANITARIOS DEL SECTOR SALUD DEL
HOSPITAL HERMILIO VALDIZÁN**





PERÚ

Ministerio
de Salud

HOSPITAL HERMILIO VALDIZÁN

"Decenio de la Igualdad de Oportunidades entre
mujeres y Hombres

"Año del Dialogo y la Reconciliación Nacional"

ANEXO N° 02

ESTRUCTURA DEL CATÁLOGO DE PROCEDIMIENTOS MÉDICOS Y SANITARIOS DEL SECTOR SALUD

CATÁLOGO DE PROCEDIMIENTOS MÉDICOS Y SANITARIOS DEL SECTOR SALUD DEL
HOSPITAL HERMILIO VALDIZÁN





Código Grupo	Nombre del Grupo	Código Sección	Sección	Código Subsección	Subsección	Código del procedimiento	Denominación de Procedimientos
ARTAMENTO DE SERVICIOS MÉDICOS							
1	Servicios médicos y estomatológicos	1.2	Sección Cirugía	1.2.1	Subsección Sistema Tegumentario	11750	Excisión de uña y Matriz Ungueal, Parcial o Completa (Ej. uña deformada)
1	Servicios médicos y estomatológicos	1.2	Sección Cirugía	1.2.1	Subsección Sistema Tegumentario	12005	Sutura Simple de Heridas Superficiales, Mayor de 10 cm
1	Servicios médicos y estomatológicos	1.2	Sección Cirugía	1.2.1	Subsección Sistema Tegumentario	(X)	Sutura Simple de Heridas Superficiales, Menor o igual a 10 cm
1	Servicios médicos y estomatológicos	1.2	Sección Cirugía	1.2.1	Subsección Sistema Tegumentario	15878	Curación de Heridas Pequeñas, Menor de 5 cms
1	Servicios médicos y estomatológicos	1.2	Sección Cirugía	1.2.1	Subsección Sistema Auditivo	69210	Remoción (procedimiento separado), uno o ambos Oídos
1	Servicios médicos y estomatológicos	1.6	Sección Medicina	1.6.23	Subsección Otros Servicios y Procedimientos	99131	Electrocauterización
1	Servicios médicos y estomatológicos	1.6	Sección Medicina	1.6.23	Subsección Otros Servicios y Procedimientos	(X)	Consulta Médica no Psiquiátrica (Paciente Nuevo)
1	Servicios médicos y estomatológicos	1.6	Sección Medicina	1.6.23	Subsección Otros Servicios y Procedimientos	(X)	Consulta Médica no Psiquiátrica (Paciente Continuator)
ODONTOESTOMATOLOGÍA							
1	Servicios médicos y estomatológicos	1.3	Sección Odontología	1.3.1	Subsección Procedimientos de Diagnóstico	D0120	Consulta Estomatológica no Especializada
1	Servicios médicos y estomatológicos	1.3	Sección Odontología	1.3.1	Subsección Procedimientos de Diagnóstico	D0140	Fisioterapia Estomatológica
1	Servicios médicos y estomatológicos	1.3	Sección Odontología	1.3.1	Subsección Procedimientos de Diagnóstico	D0150	Examen Estomatológico
1	Servicios médicos y estomatológicos	1.3	Sección Odontología	1.3.1	Subsección Procedimientos de Diagnóstico	D0160	Consulta Estomatológica Especializada
1	Servicios médicos y estomatológicos	1.3	Sección Odontología	1.3.1	Subsección Procedimientos de Diagnóstico	D0220	Radiografía Intraoral Periapical
1	Servicios médicos y estomatológicos	1.3	Sección Odontología	1.3.1	Subsección Procedimientos de Diagnóstico	D0240	Radiografía Intraoral Oclusal
1	Servicios médicos y estomatológicos	1.3	Sección Odontología	1.3.1	Subsección Procedimientos de Diagnóstico	D0270	Radiografía Intraoral de Mordida
2	Servicios de salud colectiva	2.7	Sección Salud Bucal	2.7.1	Subsección Procedimientos de Diagnóstico	D1120	Profilaxis Dental
2	Servicios de salud colectiva	2.7	Sección Salud Bucal	2.7.1	Subsección Tratamiento de Topificación de Fluor	D1201	Fluorización Tópica (gel acidulado, neutro, barniz) y Profilaxis
2	Servicios de salud colectiva	2.7	Sección Salud Bucal	2.7.1	Subsección Tratamiento de Topificación de Fluor	D1203	Fluorización Tópica (gel Acidulado, neutro, barniz) Sin Profilaxis
2	Servicios de salud colectiva	2.7	Sección Salud Bucal	2.7.1	Subsección Tratamiento de Topificación de Fluor	D1225	Aplicación de Barniz de Fluor
2	Servicios de salud colectiva	2.7	Sección Salud Bucal	2.7.2	Subsección Tratamiento de Topificación de Fluor	D1351	Aplicación de Sellante por Pieza Dentaria.
1	Servicios médicos y estomatológicos	1.3	Sección Odontología	1.3.4	Subsección Restauración con Resina	D2331	Restauración de Diente con Resina Dos Superficies Anteriores
1	Servicios médicos y estomatológicos	1.3	Sección Odontología	1.3.4	Subsección Restauración con Resina	D2385	Restauración de Diente con Resina una Superficie Posterior Permanente
1	Servicios médicos y estomatológicos	1.3	Sección Odontología	1.3.4	Subsección Restauración con Resina	D2386	Restauración de Diente con Resina dos Superficie Posterior Permanente
1	Servicios médicos y estomatológicos	1.3	Sección Odontología	1.3.4	Subsección Restauración con Resina	D2390	Restauración de una Superficie con Ionómero de Vidrio en Piezas Dentarias Deciduas
1	Servicios médicos y estomatológicos	1.3	Sección Odontología	1.3.4	Subsección Restauración con Resina	D2391	Restauración de una Superficie con Ionómero de Vidrio en piezas Dentarias Deciduas (2 o más Superficies)
1	Servicios médicos y estomatológicos	1.3	Sección Odontología	1.3.4	Subsección Restauración con Resina	D2392	Restauración de una Superficie con Ionómero de Vidrio en piezas Dentarias Permanente
1	Servicios médicos y estomatológicos	1.3	Sección Odontología	1.3.4	Subsección Restauración con Resina	D2395	Restauración Compuesta con Ionómero de vidrio en piezas Dentarias permanente (2 o más superficies)
1	Servicios médicos y estomatológicos	1.3	Sección Odontología	1.3.8	Subsección Endodoncia	D3110	Recubrimiento Pulpar Directo
1	Servicios médicos y estomatológicos	1.3	Sección Odontología	1.3.8	Subsección Endodoncia	D3120	Recubrimiento Pulpar Indirecto
1	Servicios médicos y estomatológicos	1.3	Sección Odontología	1.3.8	Subsección Endodoncia	D3220	Pulpotomía
1	Servicios médicos y estomatológicos	1.3	Sección Odontología	1.3.8	Subsección Endodoncia	D3230	Pulpectomía Anterior: Diente Deciduo
1	Servicios médicos y estomatológicos	1.3	Sección Odontología	1.3.8	Subsección Endodoncia	D3240	Pulpectomía Posterior: Diente Deciduo
1	Servicios médicos y estomatológicos	1.3	Sección Odontología	1.3.8	Subsección Endodoncia	D3310	Tratamiento de Conducto en Pieza Uniradicular vital
1	Servicios médicos y estomatológicos	1.3	Sección Odontología	1.3.8	Subsección Endodoncia	D3311	Tratamiento de Conducto en Pieza Uniradicular no Vital
1	Servicios médicos y estomatológicos	1.3	Sección Odontología	1.3.8	Subsección Endodoncia	D3320	Tratamiento de Conducto en Pieza Bicúspide Vital
1	Servicios médicos y estomatológicos	1.3	Sección Odontología	1.3.8	Subsección Endodoncia	D3321	Tratamiento de Conducto en Pieza Bicúspide no Vital
1	Servicios médicos y estomatológicos	1.3	Sección Odontología	1.3.8	Subsección Endodoncia	D3330	Tratamiento de Conducto de Pieza Multiradicular





"Año del Diálogo y la Reconciliación Nacional"

Código Grupo	Nombre del Grupo	Código Sección	Sección	Código Subsección	Subsección	Código del procedimiento	Denominación de Procedimientos
1	Servicios médicos y estomatológicos	1.3	Sección Odontología	1.3.8	Subsección Endodoncia	D3331	Tratamiento de Obstrucción de Canal Radicular accesos no Quirúrgico
1	Servicios médicos y estomatológicos	1.3	Sección Odontología	1.3.8	Subsección Endodoncia	D3346	Retratamiento de Terapia de Canal Radicular, Pieza Anterior
1	Servicios médicos y estomatológicos	1.3	Sección Odontología	1.3.8	Subsección Endodoncia	D3347	Retratamiento de Terapia de Canal Radicular, Pieza Bicúspide
1	Servicios médicos y estomatológicos	1.3	Sección Odontología	1.3.8	Subsección Endodoncia	D3348	Retratamiento de Terapia de Canal Radicular, Pieza Multiradicular
1	Servicios médicos y estomatológicos	1.3	Sección Odontología	1.3.9	Subsección Periodoncia	D4210	Gingivectomia
1	Servicios médicos y estomatológicos	1.3	Sección Odontología	1.3.9	Subsección Periodoncia	D7182	Ferulización Dentaria con Resina por pieza
1	Servicios médicos y estomatológicos	1.3	Sección Odontología	1.3.10	Subsección Periodoncia	D4341	Destaraje
1	Servicios médicos y estomatológicos	1.3	Sección Odontología	1.3.18	Subsección Periodoncia	D7172	Exodoncia o Colgajo
1	Servicios médicos y estomatológicos	1.3	Sección Odontología	1.3.18	Subsección Cirugía Oral	D7176	Extracción Dental Simple
1	Servicios médicos y estomatológicos	1.3	Sección Odontología	1.3.18	Subsección Cirugía Oral	D7180	Extracción Quirúrgica Dental o Extracción Impactada / Exodoncia Compleja Tercera Molar
1	Servicios médicos y estomatológicos	1.3	Sección Odontología	1.3.21	Subsección Procedimientos Recuperativos	D9110	Técnica de Restauración Atraumática

DEPARTAMENTO DE APOYO AL DIAGNÓSTICO

1	Servicios médicos y estomatológicos	1.4	Sección Radiología (incluye Medicina Nuclear y Diagnóstico por Ultrasonido)	1.4.1	Subsección Radiología Diagnóstica (Diagnóstico por Imágenes)	70100	Examen Radiológico Parcial de Mandíbula (3 placas)
1	Servicios médicos y estomatológicos	1.4	Sección Radiología (incluye Medicina Nuclear y Diagnóstico por Ultrasonido)	1.4.1	Subsección Radiología Diagnóstica (Diagnóstico por Imágenes)	70120	Examen Radiológico Parcial de Mastoides (4 placas)
1	Servicios médicos y estomatológicos	1.4	Sección Radiología (incluye Medicina Nuclear y Diagnóstico por Ultrasonido)	1.4.1	Subsección Radiología Diagnóstica (Diagnóstico por Imágenes)	70160	Examen Radiológico Completo de Huesos Nasales (2 placas)
1	Servicios médicos y estomatológicos	1.4	Sección Radiología (incluye Medicina Nuclear y Diagnóstico por Ultrasonido)	1.4.1	Subsección Radiología Diagnóstica (Diagnóstico por Imágenes)	70220	Examen Radiológico Completo de Senos Paranasales (3 placas)
1	Servicios médicos y estomatológicos	1.4	Sección Radiología (incluye Medicina Nuclear y Diagnóstico por Ultrasonido)	1.4.1	Subsección Radiología Diagnóstica (Diagnóstico por Imágenes)	70240	Examen Radiológico de Silla Turca(2 placas)
1	Servicios médicos y estomatológicos	1.4	Sección Radiología (incluye Medicina Nuclear y Diagnóstico por Ultrasonido)	1.4.1	Subsección Radiología Diagnóstica (Diagnóstico por Imágenes)	70250	Radiografía de Cráneo; Menos de Cuatro Placas
1	Servicios médicos y estomatológicos	1.4	Sección Radiología (incluye Medicina Nuclear y Diagnóstico por Ultrasonido)	1.4.1	Subsección Radiología Diagnóstica (Diagnóstico por Imágenes)	70260	Radiografía de Cráneo; Cuatro Placas
1	Servicios médicos y estomatológicos	1.4	Sección Radiología (incluye Medicina Nuclear y Diagnóstico por Ultrasonido)	1.4.1	Subsección Radiología Diagnóstica (Diagnóstico por Imágenes)	71010	Examen Radiológico, Tórax; Vista única, Frontal
1	Servicios médicos y estomatológicos	1.4	Sección Radiología (incluye Medicina Nuclear y Diagnóstico por Ultrasonido)	1.4.1	Subsección Radiología Diagnóstica (Diagnóstico por Imágenes)	71020	Examen Radiológico, Tórax. Frontal y Lateral
1	Servicios médicos y estomatológicos	1.4	Sección Radiología (incluye Medicina Nuclear y Diagnóstico por Ultrasonido)	1.4.1	Subsección Radiología Diagnóstica (Diagnóstico por Imágenes)	71100	Examen Radiológico de Parrilla Costal (2placas)
1	Servicios médicos y estomatológicos	1.4	Sección Radiología (incluye Medicina Nuclear y Diagnóstico por Ultrasonido)	1.4.1	Subsección Radiología Diagnóstica (Diagnóstico por Imágenes)	72040	Examen Radiológico de columna cervical, 2 o 3 Incidencias
1	Servicios médicos y estomatológicos	1.4	Sección Radiología (incluye Medicina Nuclear y Diagnóstico por Ultrasonido)	1.4.1	Subsección Radiología Diagnóstica (Diagnóstico por Imágenes)	72052	Examen Radiológico de columna cervical Completo; incluyendo estudios oblicuos, de flexión y/o de extensión (4 placas)
1	Servicios médicos y estomatológicos	1.4	Sección Radiología (incluye Medicina Nuclear y Diagnóstico por Ultrasonido)	1.4.1	Subsección Radiología Diagnóstica (Diagnóstico por Imágenes)	72070	Examen Radiológico de Columna Vertebral Torácica, dos Incidencias (2 placas)
1	Servicios médicos y estomatológicos	1.4	Sección Radiología (incluye Medicina Nuclear y Diagnóstico por Ultrasonido)	1.4.1	Subsección Radiología Diagnóstica (Diagnóstico por Imágenes)	72080	Examen Radiológico de columna Dorsolumbar (2 placas)
1	Servicios médicos y estomatológicos	1.4	Sección Radiología (incluye Medicina Nuclear y Diagnóstico por Ultrasonido)	1.4.1	Subsección Radiología Diagnóstica (Diagnóstico por Imágenes)	72100	Examen Radiológico de Columna Lumbosacra; (2 a 3 vistas)





PERU

Ministerio de Salud

HOSPITAL HERMILO VALDIZAN

"Decenio de la Igualdad de Oportunidades entre mujeres y Hombres

"Año del Dialogo y la Reconciliación Nacional"

dígito	Nombre del Grupo	Código Sección	Sección	Código Subsección	Subsección	Código del procedimiento	Denominación de Procedimientos
1	Servicios médicos y estomatológicos	1.4	Sección Radiología (incluye Medicina Nuclear y Diagnóstico por Ultrasonido)	1.4.1	Subsección Radiología Diagnóstica (Diagnóstico por imágenes)	72190	Examen Radiológico de Pelvis Completo, Mínimo de tres Incidencias (3 placas)
1	Servicios médicos y estomatológicos	1.4	Sección Radiología (incluye Medicina Nuclear y Diagnóstico por Ultrasonido)	1.4.1	Subsección Radiología Diagnóstica (Diagnóstico por imágenes)	72200	Examen Radiológico, Articulaciones Sacroilíacas; Menos de tres Incidencias (3 Placas)
1	Servicios médicos y estomatológicos	1.4	Sección Radiología (incluye Medicina Nuclear y Diagnóstico por Ultrasonido)	1.4.1	Subsección Radiología Diagnóstica (Diagnóstico por imágenes)	73000	Examen Radiológico de clavícula (1 placa)
1	Servicios médicos y estomatológicos	1.4	Sección Radiología (incluye Medicina Nuclear y Diagnóstico por Ultrasonido)	1.4.1	Subsección Radiología Diagnóstica (Diagnóstico por imágenes)	73030	Examen Radiológico de Hombro 2 incidencias (2 placas)
1	Servicios médicos y estomatológicos	1.4	Sección Radiología (incluye Medicina Nuclear y Diagnóstico por Ultrasonido)	1.4.1	Subsección Radiología Diagnóstica (Diagnóstico por imágenes)	73060	Examen Radiológico de Húmero,(2 placas)
1	Servicios médicos y estomatológicos	1.4	Sección Radiología (incluye Medicina Nuclear y Diagnóstico por Ultrasonido)	1.4.1	Subsección Radiología Diagnóstica (Diagnóstico por imágenes)	73070	Examen Radiológico de codo; (2 placas)
1	Servicios médicos y estomatológicos	1.4	Sección Radiología (incluye Medicina Nuclear y Diagnóstico por Ultrasonido)	1.4.1	Subsección Radiología Diagnóstica (Diagnóstico por imágenes)	73090	Examen Radiológico de Antebrazo, Dos Incidencias (2placas)
1	Servicios médicos y estomatológicos	1.4	Sección Radiología (incluye Medicina Nuclear y Diagnóstico por Ultrasonido)	1.4.1	Subsección Radiología Diagnóstica (Diagnóstico por imágenes)	73100	Examen Radiológico de Muñeca; Dos Incidencias (2 placas)
1	Servicios médicos y estomatológicos	1.4	Sección Radiología (incluye Medicina Nuclear y Diagnóstico por Ultrasonido)	1.4.1	Subsección Radiología Diagnóstica (Diagnóstico por imágenes)	73120	Examen Radiológico de Mano, Mínimo Dos Incidencias (2 placas)
1	Servicios médicos y estomatológicos	1.4	Sección Radiología (incluye Medicina Nuclear y Diagnóstico por Ultrasonido)	1.4.1	Subsección Radiología Diagnóstica (Diagnóstico por imágenes)	73140	Examen Radiológico de Dedos de Manos, Mínimo Dos Incidencias (2 placas)
1	Servicios médicos y estomatológicos	1.4	Sección Radiología (incluye Medicina Nuclear y Diagnóstico por Ultrasonido)	1.4.1	Subsección Radiología Diagnóstica (Diagnóstico por imágenes)	70328	Examen Radiológico de Articulación Temporomandibular. Boca Abierta y Cerrada; Unilateral (2 placas)
1	Servicios médicos y estomatológicos	1.4	Sección Radiología (incluye Medicina Nuclear y Diagnóstico por Ultrasonido)	1.4.1	Subsección Radiología Diagnóstica (Diagnóstico por imágenes)	71120	Examen Radiológico de Esternón Mínimo de Dos Incidencias
1	Servicios médicos y estomatológicos	1.4	Sección Radiología (incluye Medicina Nuclear y Diagnóstico por Ultrasonido)	1.4.1	Subsección Radiología Diagnóstica (Diagnóstico por imágenes)	73010	Examen Radiológico de Escápula Completo
1	Servicios médicos y estomatológicos	1.4	Sección Radiología (incluye Medicina Nuclear y Diagnóstico por Ultrasonido)	1.4.1	Subsección Radiología Diagnóstica (Diagnóstico por imágenes)	73510	Examen Radiológico Cadera, de Dos Vistas (2 placas)
1	Servicios médicos y estomatológicos	1.4	Sección Radiología (incluye Medicina Nuclear y Diagnóstico por Ultrasonido)	1.4.1	Subsección Radiología Diagnóstica (Diagnóstico por imágenes)	73550	Examen Radiológico de Fémur, Dos Incidencias (2 placas)
1	Servicios médicos y estomatológicos	1.4	Sección Radiología (incluye Medicina Nuclear y Diagnóstico por Ultrasonido)	1.4.1	Subsección Radiología Diagnóstica (Diagnóstico por imágenes)	73560	Examen Radiológico de Rodilla, Dos Incidencias (2 placas)
1	Servicios médicos y estomatológicos	1.4	Sección Radiología (incluye Medicina Nuclear y Diagnóstico por Ultrasonido)	1.4.1	Subsección Radiología Diagnóstica (Diagnóstico por imágenes)	73580	Radiografía de Tibia y Peroné, Dos Incidencias (2 placas)
1	Servicios médicos y estomatológicos	1.4	Sección Radiología (incluye Medicina Nuclear y Diagnóstico por Ultrasonido)	1.4.1	Subsección Radiología Diagnóstica (Diagnóstico por imágenes)	73600	Examen Radiológico de Tobillo, 2 Incidencias (2 placas)
1	Servicios médicos y estomatológicos	1.4	Sección Radiología (incluye Medicina Nuclear y Diagnóstico por Ultrasonido)	1.4.1	Subsección Radiología Diagnóstica (Diagnóstico por imágenes)	73620	Examen Radiológico de Pie Completo Mínimo Dos Incidencias (2 placas)
1	Servicios médicos y estomatológicos	1.4	Sección Radiología (incluye Medicina Nuclear y Diagnóstico por Ultrasonido)	1.4.1	Subsección Radiología Diagnóstica (Diagnóstico por imágenes)	74000	Examen Radiológico de Abdomen AP
1	Servicios médicos y estomatológicos	1.4	Sección Radiología (incluye Medicina Nuclear y Diagnóstico por Ultrasonido)	1.4.1	Subsección Radiología Diagnóstica (Diagnóstico por imágenes)	74020	Examen Radiológico de Abdomen Completa, Incluye Incidencia de Pie y lo de Cúbito.
1	Servicios médicos y estomatológicos	1.4	Sección Radiología (incluye Medicina Nuclear y Diagnóstico por Ultrasonido)	1.4.1	Subsección Radiología Diagnóstica (Diagnóstico por imágenes)	(X)	Examen Radiológico cavum Faríngeo
1	Servicios médicos y estomatológicos	1.4	Sección Radiología (incluye Medicina Nuclear y Diagnóstico por Ultrasonido)	1.4.1	Subsección Radiología Diagnóstica (Diagnóstico por imágenes)	(X)	Examen Radiológico para Estudio de Escoliosis, Incluyendo Estudios en Posición Supina y Erguida





"Año del Diálogo y la Reconciliación Nacional"

dígulo	Nombre del Grupo	Código Sección	Sección	Código Subsección	Subsección	Código del procedimiento	Denominación de Procedimientos
1	Servicios médicos y estomatológicos	1.4	Sección Radiología (Incluye Medicina Nuclear y Diagnóstico por Ultrasonido)	1.4.1	Subsección Radiología Diagnóstica (Diagnóstico por Imágenes)	(X)	Examen Radiológico de Columna Sacro Coxígea
1	Servicios médicos y estomatológicos	1.4	Sección Radiología (Incluye Medicina Nuclear y Diagnóstico por Ultrasonido)	1.4.1	Subsección Radiología Diagnóstica (Diagnóstico por Imágenes)	(X)	Examen Radiológico, Sacro y Cóccix, Mínimo de dos Incidencias
1	Servicios médicos y estomatológicos	1.4	Sección Radiología (Incluye Medicina Nuclear y Diagnóstico por Ultrasonido)	1.4.1	Subsección Radiología Diagnóstica (Diagnóstico por Imágenes)	(X)	Examen Radiológico de Manos Comparativos
1	Servicios médicos y estomatológicos	1.4	Sección Radiología (Incluye Medicina Nuclear y Diagnóstico por Ultrasonido)	1.4.1	Subsección Radiología Diagnóstica (Diagnóstico por Imágenes)	(X)	Examen Radiológico de Dedos de los pies, Mínimo de Dos Incidencias
1	Servicios médicos y estomatológicos	1.4	Sección Radiología (Incluye Medicina Nuclear y Diagnóstico por Ultrasonido)	1.4.1	Subsección Radiología Diagnóstica (Diagnóstico por Imágenes)	(X)	Examen Radiológico de Calcáneo, Mínimo de Dos Incidencias
1	Servicios médicos y estomatológicos	1.4	Sección Radiología (Incluye Medicina Nuclear y Diagnóstico por Ultrasonido)	1.4.1	Subsección Radiología Diagnóstica (Diagnóstico por Imágenes)	(X)	Examen Radiológico de Pie Comparativos
1	Servicios médicos y estomatológicos	1.4	Sección Radiología (Incluye Medicina Nuclear y Diagnóstico por Ultrasonido)	1.4.1	Subsección Radiología Diagnóstica (Diagnóstico por Imágenes)	(X)	Examen Radiológico de Rodilla Comparativos

Patología y Laboratorio

1	Servicios médicos y estomatológicos	1.5	Sección Patología y Laboratorio	1.5.1	Subsección Bioquímica	80154	Dosaje de Benzodiazepinas
1	Servicios médicos y estomatológicos	1.5	Sección Patología y Laboratorio	1.5.1	Subsección Bioquímica	80178	Dosaje de Litio
1	Servicios médicos y estomatológicos	1.5	Sección Patología y Laboratorio	1.5.1	Subsección Bioquímica	81025	Test de Embarazo en Orina
1	Servicios médicos y estomatológicos	1.5	Sección Patología y Laboratorio	1.5.1	Subsección Bioquímica	81003	Examen de orina no Automatizado con Microscopía
1	Servicios médicos y estomatológicos	1.5	Sección Patología y Laboratorio	1.5.1	Subsección Bioquímica	82042	Albumina Urinaria, Cuantitativa
1	Servicios médicos y estomatológicos	1.5	Sección Patología y Laboratorio	1.5.1	Subsección Bioquímica	82150	Dosaje de Amilasa
1	Servicios médicos y estomatológicos	1.5	Sección Patología y Laboratorio	1.5.1	Subsección Bioquímica	82247	Bilirrubina Total
1	Servicios médicos y estomatológicos	1.5	Sección Patología y Laboratorio	1.5.1	Subsección Bioquímica	82270	Sangre oculta en Heces;1-3 Determinación
1	Servicios médicos y estomatológicos	1.5	Sección Patología y Laboratorio	1.5.1	Subsección Bioquímica	82435	Cloruro en sangre
1	Servicios médicos y estomatológicos	1.5	Sección Patología y Laboratorio	1.5.1	Subsección Bioquímica	82465	Colesterol Total, en suero o sangre Total
1	Servicios médicos y estomatológicos	1.5	Sección Patología y Laboratorio	1.5.1	Subsección Bioquímica	82520	Cocaína o Metabolito
1	Servicios médicos y estomatológicos	1.5	Sección Patología y Laboratorio	1.5.1	Subsección Bioquímica	82565	Creatinina en Sangre
1	Servicios médicos y estomatológicos	1.5	Sección Patología y Laboratorio	1.5.1	Subsección Bioquímica	82575	Depuración de Creatinina
1	Servicios médicos y estomatológicos	1.5	Sección Patología y Laboratorio	1.5.1	Subsección Bioquímica	82947	Glucosa Cuantitativa en Sangre
1	Servicios médicos y estomatológicos	1.5	Sección Patología y Laboratorio	1.5.1	Subsección Bioquímica	82951	Glucosa , Prueba de Tolerancia , Tres muestras
1	Servicios médicos y estomatológicos	1.5	Sección Patología y Laboratorio	1.5.1	Subsección Bioquímica	82977	Glutamil Transferasa, Gamma (GGT)
1	Servicios médicos y estomatológicos	1.5	Sección Patología y Laboratorio	1.5.1	Subsección Bioquímica	83178	HDL-Colesterol
1	Servicios médicos y estomatológicos	1.5	Sección Patología y Laboratorio	1.5.1	Subsección Bioquímica	83615	Lactato Deshidrogenasa (LDH)
1	Servicios médicos y estomatológicos	1.5	Sección Patología y Laboratorio	1.5.1	Subsección Bioquímica	83690	Lipasa
1	Servicios médicos y estomatológicos	1.5	Sección Patología y Laboratorio	1.5.1	Subsección Bioquímica	83721	LDL-Colesterol
1	Servicios médicos y estomatológicos	1.5	Sección Patología y Laboratorio	1.5.1	Subsección Bioquímica	84075	Fosfatasa Alcalina
1	Servicios médicos y estomatológicos	1.5	Sección Patología y Laboratorio	1.5.1	Subsección Bioquímica	84132	Potasio Sérico
1	Servicios médicos y estomatológicos	1.5	Sección Patología y Laboratorio	1.5.1	Subsección Bioquímica	84133	Potasio; en Orina
1	Servicios médicos y estomatológicos	1.5	Sección Patología y Laboratorio	1.5.1	Subsección Bioquímica	84155	Proteínas Totales
1	Servicios médicos y estomatológicos	1.5	Sección Patología y Laboratorio	1.5.1	Subsección Bioquímica	84408	Marihuana o Metabolito- THC
1	Servicios médicos y estomatológicos	1.5	Sección Patología y Laboratorio	1.5.1	Subsección Bioquímica	84295	Sodio Sérico
1	Servicios médicos y estomatológicos	1.5	Sección Patología y Laboratorio	1.5.1	Subsección Bioquímica	84443	Dosaje de Hormona Tiroestimulante (TSH)
1	Servicios médicos y estomatológicos	1.5	Sección Patología y Laboratorio	1.5.1	Subsección Bioquímica	84439	Tiroxina Libre
1	Servicios médicos y estomatológicos	1.5	Sección Patología y Laboratorio	1.5.1	Subsección Bioquímica	84478	Triglicéridos
1	Servicios médicos y estomatológicos	1.5	Sección Patología y Laboratorio	1.5.1	Subsección Bioquímica	84481	Triyodotironina (T3) Libre





"Año del Dialogo y la Reconciliación Nacional"

dígito	Nombre del Grupo	Código Sección	Sección	Código Subsección	Subsección	Código del procedimiento	Denominación de Procedimientos
1	Servicios médicos y estomatológicos	1.5	Sección Patología y Laboratorio	1.5.1	Subsección Bioquímica	84450	TGO Transaminasa Glutámico Oxalacética
1	Servicios médicos y estomatológicos	1.5	Sección Patología y Laboratorio	1.5.1	Subsección Bioquímica	84460	TGP Transaminasa Glutámico Pirúvica
1	Servicios médicos y estomatológicos	1.5	Sección Patología y Laboratorio	1.5.1	Subsección Bioquímica	84520	urea
1	Servicios médicos y estomatológicos	1.5	Sección Patología y Laboratorio	1.5.1	Subsección Bioquímica	84550	Ácido Úrico
1	Servicios médicos y estomatológicos	1.5	Sección Patología y Laboratorio	1.5.1	Subsección Bioquímica	82550	Creatina Fosfoquinasa Total (CPK- Total)
1	Servicios médicos y estomatológicos	1.5	Sección Patología y Laboratorio	1.5.1	Subsección Bioquímica	82533	Creatina Fosfoquinasa MB- (CPK-MB)
1	Servicios médicos y estomatológicos	1.5	Sección Patología y Laboratorio	1.5.1	Subsección Bioquímica	84155	Proteinuria de 24 Horas
1	Servicios médicos y estomatológicos	1.5	Sección Patología y Laboratorio	1.5.1	Subsección Hematología y Coagulación	85002	Tiempo de Coagulación y Sangría
1	Servicios médicos y estomatológicos	1.5	Sección Patología y Laboratorio	1.5.2	Subsección Hematología y Coagulación	85014	Hematocrito
1	Servicios médicos y estomatológicos	1.5	Sección Patología y Laboratorio	1.5.2	Subsección Hematología y Coagulación	85018	Dosaje de Hemoglobina
1	Servicios médicos y estomatológicos	1.5	Sección Patología y Laboratorio	1.5.2	Subsección Hematología y Coagulación	85027	Hemograma Completo
1	Servicios médicos y estomatológicos	1.5	Sección Patología y Laboratorio	1.5.2	Subsección Hematología y Coagulación	85045	Recuento de Reticulocitos
1	Servicios médicos y estomatológicos	1.5	Sección Patología y Laboratorio	1.5.2	Subsección Hematología y Coagulación	85651	Velocidad de Sedimentación Globular
1	Servicios médicos y estomatológicos	1.5	Sección Patología y Laboratorio	1.5.2	Subsección Hematología y Coagulación	85590	Recuento de Plaquetas
1	Servicios médicos y estomatológicos	1.5	Sección Patología y Laboratorio	1.5.3	Subsección Inmunología	86000	Aglutinaciones
1	Servicios médicos y estomatológicos	1.5	Sección Patología y Laboratorio	1.5.3	Subsección Inmunología	86060	Antiestreptolisina O ASO
1	Servicios médicos y estomatológicos	1.5	Sección Patología y Laboratorio	1.5.3	Subsección Inmunología	86140	Proteína C-Reactiva
1	Servicios médicos y estomatológicos	1.5	Sección Patología y Laboratorio	1.5.3	Subsección Inmunología	86430	Factor Reumatoideo Cualitativo
1	Servicios médicos y estomatológicos	1.5	Sección Patología y Laboratorio	1.5.3	Subsección Inmunología	86592	Prueba de Sífilis Cualitativa (VDRL, RPR)
1	Servicios médicos y estomatológicos	1.5	Sección Patología y Laboratorio	1.5.3	Subsección Inmunología	86677	Elisa Helicobacter Pylori.
1	Servicios médicos y estomatológicos	1.5	Sección Patología y Laboratorio	1.5.3	Subsección Inmunología	86703	Elisa o Prueba Rápida para HIV-1 y HIV-2
1	Servicios médicos y estomatológicos	1.5	Sección Patología y Laboratorio	1.5.3	Subsección Inmunología	(X)	Elisa Prueba para HIV
1	Servicios médicos y estomatológicos	1.5	Sección Patología y Laboratorio	1.5.3	Subsección Inmunología	86900	Grupo Sanguíneo
1	Servicios médicos y estomatológicos	1.5	Sección Patología y Laboratorio	1.5.4	Subsección Microbiología	87040	Hemocultivo
1	Servicios médicos y estomatológicos	1.5	Sección Patología y Laboratorio	1.5.4	Subsección Microbiología	87045	Coprocultivo
1	Servicios médicos y estomatológicos	1.5	Sección Patología y Laboratorio	1.5.4	Subsección Microbiología	87087	Urocultivo y Antibiograma
1	Servicios médicos y estomatológicos	1.5	Sección Patología y Laboratorio	1.5.4	Subsección Microbiología	87102	Cultivo de Hongos
1	Servicios médicos y estomatológicos	1.5	Sección Patología y Laboratorio	1.5.4	Subsección Microbiología	87172	Test de Graham
1	Servicios médicos y estomatológicos	1.5	Sección Patología y Laboratorio	1.5.4	Subsección Microbiología	87177	Examen de Parásitos y Huevos por Frotis Directo (3 muestras)
1	Servicios médicos y estomatológicos	1.5	Sección Patología y Laboratorio	1.5.4	Subsección Microbiología	87220	Examen de Piel, cabello, o Uñas para Examinar Huevos o Larvas Ectoparásitos (KOH)
1	Servicios médicos y estomatológicos	1.5	Sección Patología y Laboratorio	1.5.4	Subsección Microbiología	87340	Detección de antígeno de superficie de virus de Hepatitis (HBSAG) Por ELISA
MODIAGNÓSTICO							
1	Servicios médicos y estomatológicos	1.6	Sección Medicina	1.6.17	Subsección Evaluación/Pruebas del Sistema Nervioso Central (p. ej. Neurocognitivas, Estado Mental, Pruebas de Lenguaje)	(X)	Prueba Psicológica (Personalidad)
1	Servicios médicos y estomatológicos	1.6	Sección Medicina	1.6.17	Subsección Evaluación/Pruebas del Sistema Nervioso Central (p. ej. Neurocognitivas, Estado Mental, Pruebas de Lenguaje)	(X)	Prueba Psicológica (organicidad)
1	Servicios médicos y estomatológicos	1.6	Sección Medicina	1.6.17	Subsección Evaluación/Pruebas del Sistema Nervioso Central (p. ej. Neurocognitivas, Estado Mental, Pruebas de Lenguaje)	(X)	Prueba Psicológica (Pensamiento)
1	Servicios médicos y estomatológicos	1.6	Sección Medicina	1.6.17	Subsección Evaluación/Pruebas del Sistema Nervioso Central (p. ej. Neurocognitivas, Estado Mental, Pruebas de Lenguaje)	(X)	Prueba Psicológica (Inteligencia)
1	Servicios médicos y estomatológicos	1.6	Sección Medicina	1.6.17	Subsección Evaluación/Pruebas del Sistema Nervioso Central (p. ej. Neurocognitivas, Estado Mental, Pruebas de Lenguaje)	(X)	Prueba Psicológica (Orientación vocacional)
1	Servicios médicos y estomatológicos	1.6	Sección Medicina	1.6.17	Subsección Evaluación/Pruebas del Sistema Nervioso Central (p. ej. Neurocognitivas, Estado Mental, Pruebas de Lenguaje)	(X)	Prueba Psicológica (Selección de personal)





"Año del Dialogo y la Reconciliación Nacional"

digo tipo	Nombre del Grupo	Código Sección	Sección	Código Subsección	Subsección	Código del procedimiento	Denominación de Procedimientos
1	Servicios médicos y estomatológicos	1.6	Sección Medicina	1.6.17	Subsección Evaluación/Pruebas del Sistema Nervioso Central (p. ej. Neurocognitivas, Estado Mental, Pruebas de Lenguaje)	(X)	Prueba Psicológica (Deterioro Esquizofrénico)
1	Servicios médicos y estomatológicos	1.6	Sección Medicina	1.6.17	Subsección Evaluación/Pruebas del Sistema Nervioso Central (p. ej. Neurocognitivas, Estado Mental, Pruebas de Lenguaje)	(X)	Prueba Psicológica (Neuro -Psicológico)
1	Servicios médicos y estomatológicos	1.6	Sección Medicina	1.6.17	Subsección Evaluación/Pruebas del Sistema Nervioso Central (p. ej. Neurocognitivas, Estado Mental, Pruebas de Lenguaje)	(X)	Consulta Evaluación Psicológica Adicional
1	Servicios médicos y estomatológicos	1.6	Sección Medicina	1.6.17	Subsección Evaluación/Pruebas del Sistema Nervioso Central (p. ej. Neurocognitivas, Estado Mental, Pruebas de Lenguaje)	9940401	Consejería Especial (VIH-Salud Mental) Psicólogo
1	Servicios médicos y estomatológicos	1.6	Sección Medicina	1.6.17	Subsección Evaluación/Pruebas del Sistema Nervioso Central (p. ej. Neurocognitivas, Estado Mental, Pruebas de Lenguaje)	96101	Evaluación Psicológica (Incluye Evaluación Psicodiagnóstica, de Personalidad, Psicopatología Emocionalidad ej wair, mmpi)
1	Servicios médicos y estomatológicos	1.6	Sección Medicina	1.6.11	Subsección Cardiovascular	93000	Electrocardiograma
1	Servicios médicos y estomatológicos	1.6	Sección Medicina	1.6.16	Subsección Neurología y Procedimientos Neuromusculares	95812	Electroencefalograma
1	Servicios médicos y estomatológicos	1.6	Sección Medicina	1.6.17	Subsección Neurología y Procedimientos Neuromusculares	(X)	Consulta Neurológica Nuevo
1	Servicios médicos y estomatológicos	1.6	Sección Medicina	1.6.16	Subsección Neurología y Procedimientos Neuromusculares	(X)	Consulta Neurológica Continuator

DEPARTAMENTO DE APOYO AL TRATAMIENTO

1	Servicios médicos y estomatológicos	1.7	Sección Evaluación y Manejo	1.7.1	Subsección Evaluación y Manejo	(X)	Consulta Nutricional (Paciente Continuator).
1	Servicios médicos y estomatológicos	1.7	Sección Evaluación y Manejo	1.7.1	Subsección Evaluación y Manejo	99209	Atención en Nutrición.
1	Servicios médicos y estomatológicos	1.7	Sección Medicina	1.7.1	Subsección Evaluación y Manejo	99210	Atención en Servicio social
1	Servicios médicos y estomatológicos	1.7	Sección Medicina	1.7.1	Subsección Evaluación y Manejo	99403	Consejería Nutricional.
1	Servicios médicos y estomatológicos	1.7	Sección Medicina	1.7.1	Subsección Evaluación y Manejo	(X)	Consejería por Asistente Social
1	Servicios médicos y estomatológicos	1.7	Sección Medicina	1.7.1	Subsección Evaluación y Manejo	(X)	Taller Psicoeducativo (Grupal)
1	Servicios médicos y estomatológicos	1.7	Sección Medicina	1.7.1	Subsección Evaluación y Manejo	(X)	Visita Domiciliaria por Asistente social.

DEPARTAMENTO DE REHABILITACIÓN EN SALUD MENTAL

1	Servicios médicos y estomatológicos	1.6	Sección Medicina	1.6.20	Subsección Medicina Física y Rehabilitación	90861	Terapia de Relajación
1	Servicios médicos y estomatológicos	1.6	Sección Medicina	1.6.20	Subsección Medicina Física y Rehabilitación	92507	Terapia Del Lenguaje
1	Servicios médicos y estomatológicos	1.6	Sección Medicina	1.6.20	Subsección Medicina Física y Rehabilitación	97125	Técnica de Terapia Manual
1	Servicios médicos y estomatológicos	1.6	Sección Medicina	1.6.20	Subsección Medicina Física y Rehabilitación	97535	Terapia Ocupacional
1	Servicios médicos y estomatológicos	1.6	Sección Medicina	1.6.20	Subsección Medicina Física y Rehabilitación	97770	Terapia de Aprendizaje
1	Servicios médicos y estomatológicos	1.6	Sección Medicina	1.6.20	Subsección Medicina Física y Rehabilitación	9712401	Masoterapia
1	Servicios médicos y estomatológicos	1.6	Sección Medicina	1.6.20	Subsección Medicina Física y Rehabilitación	(X)	Evaluación de Rehabilitación en Salud Mental
1	Servicios médicos y estomatológicos	1.6	Sección Medicina	1.6.20	Subsección Medicina Física y Rehabilitación	(X)	Terapia Cuerpo y Mente(Gimnasio, laichi, yoga,deporte)
1	Servicios médicos y estomatológicos	1.6	Sección Medicina	1.6.20	Subsección Medicina Física y Rehabilitación	(X)	Terapia de Psicomotricidad
1	Servicios médicos y estomatológicos	1.6	Sección Medicina	1.6.20	Subsección Medicina Física y Rehabilitación	(X)	Taller Psicoeducativo
1	Servicios médicos y estomatológicos	1.6	Sección Medicina	1.6.20	Subsección Medicina Física y Rehabilitación	(X)	Taller de Habilidades Sociales
1	Servicios médicos y estomatológicos	1.6	Sección Medicina	1.6.20	Subsección Medicina Física y Rehabilitación	(X)	Programa de Rehabilitación por Día

DEPARTAMENTO DE ADICIONES

1	Servicios médicos y estomatológicos	1.6	Sección Medicina	1.6.17	Subsección Evaluación/Pruebas del Sistema Nervioso Central (p. ej. Neurocognitivas, Estado Mental, Pruebas de Lenguaje)	(X)	Prueba de(Organicidad)
---	-------------------------------------	-----	------------------	--------	---	-----	------------------------





PERÚ

Ministerio
de Salud

HOSPITAL HERMILO VALDIZAN

"Decenio de la Igualdad de Oportunidades entre mujeres y
Hombres

"Año del Dialogo y la Reconciliación Nacional"

Grupo	Nombre del Grupo	Código Sección	Sección	Código Subsección	Subsección	Código del procedimiento	Denominación de Procedimientos
1	Servicios médicos y estomatológicos	1.6	Sección Medicina	1.6.17	Subsección Evaluación/Pruebas del Sistema Nervioso Central (p. ej. Neurocognitivas, Estado Mental, Pruebas de Lenguaje)	(X)	Prueba Psicológica (Personalidad)
1	Servicios médicos y estomatológicos	1.6	Sección Medicina	1.6.17	Subsección Evaluación/Pruebas del Sistema Nervioso Central (p. ej. Neurocognitivas, Estado Mental, Pruebas de Lenguaje)	(X)	Prueba Psicológica (Pensamiento)
1	Servicios médicos y estomatológicos	1.6	Sección Medicina	1.6.17	Subsección Evaluación/Pruebas del Sistema Nervioso Central (p. ej. Neurocognitivas, Estado Mental, Pruebas de Lenguaje)	(X)	Prueba Psicológica (Inteligencia)
1	Servicios médicos y estomatológicos	1.6	Sección Medicina	1.6.17	Subsección Evaluación/Pruebas del Sistema Nervioso Central (p. ej. Neurocognitivas, Estado Mental, Pruebas de Lenguaje)	96101	Evaluación Psicológica (Incluye Evaluación Psicodiagnóstica, de Personalidad, Psicopatología Emocionalidad ej wair ,mmpi)
1	Servicios médicos y estomatológicos	1.6	Sección Medicina	1.6.5	Subsección Psiquiatría	90801	Entrevista Psiquiátrica de Diagnóstico
1	Servicios médicos y estomatológicos	1.6	Sección Medicina	1.6.5	Subsección Psiquiatría	99204	Consulta Ambulatoria Prolongada, II, III nivel de Atención
1	Servicios médicos y estomatológicos	1.6	Sección Medicina	1.6.17	Subsección Evaluación/Pruebas del Sistema Nervioso Central (p. ej. Neurocognitivas, Estado Mental, Pruebas de Lenguaje)	(X)	Consulta Psicológica de Evaluación Adicional
1	Servicios médicos y estomatológicos	1.6	Sección Medicina	1.6.17	Subsección Evaluación/Pruebas del Sistema Nervioso Central (p. ej. Neurocognitivas, Estado Mental, Pruebas de Lenguaje)	9080601	Psicoterapia Individual de Soporte, Psicodinámica o Psicoeducativo o de afronte cognitivo conductual de 45 minutos o 60 minutos de duración, cara a cara realizado por el Psicólogo.
1	Servicios médicos y estomatológicos	1.6	Sección Medicina	1.6.17	Subsección Evaluación/Pruebas del Sistema Nervioso Central (p. ej. Neurocognitivas, Estado Mental, Pruebas de Lenguaje)	9084601	Sesión de Psicoterapia de Familia Realizado por Psicólogo
1	Servicios médicos y estomatológicos	1.6	Sección Medicina	1.6.17	Subsección Evaluación/Pruebas del Sistema Nervioso Central (p. ej. Neurocognitivas, Estado Mental, Pruebas de Lenguaje)	9085301	Psicoterapia de Grupo Realizado Por Psicólogo
1	Servicios médicos y estomatológicos	1.6	Sección Medicina	1.6.5	Subsección Psiquiatría	99221	Cuidados Hospitalarios Iniciales
1	Servicios médicos y estomatológicos	1.6	Sección Medicina	1.6.5	Subsección Psiquiatría	99231	Atención Paciente-Día Hospitalización
ARTAMENTO DE ANÁLISIS Y MODIFICACIÓN DEL COMPORTAMIENTO (DAMOC)							
1	Servicios médicos y estomatológicos	1.6	Sección Medicina	1.6.5	Subsección Psiquiatría	90806	Psicoterapia Individual de soporte Psicodinámica o de Afronte Cognitivo conductual de 45 a 60 minutos cara a cara realizado por el Médico
1	Servicios médicos y estomatológicos	1.6	Sección Medicina	1.6.5	Subsección Psiquiatría	9080601	Psicoterapia Individual de Soporte, Psicodinámica o Psicoeducativo o de afronte cognitivo conductual de 45 minutos o 60 minutos de duración, cara a cara realizado por el Psicólogo.
1	Servicios médicos y estomatológicos	1.6	Sección Medicina	1.6.5	Subsección Psiquiatría	(X)	Programa "Disfruta la vida como se Presenta"
1	Servicios médicos y estomatológicos	1.6	Sección Medicina	1.6.5	Subsección Psiquiatría	(X)	Programa de Tratamiento cognitivo Conductual para pacientes Adultos con Trastornos Obsesivo Compulsivo
1	Servicios médicos y estomatológicos	1.6	Sección Medicina	1.6.5	Subsección Psiquiatría	(X)	Programa "Salgo del Pozo, ya puedo Levantarme"
1	Servicios médicos y estomatológicos	1.6	Sección Medicina	1.6.17	Subsección Evaluación/Pruebas del Sistema Nervioso Central (p. ej. Neurocognitivas, Estado Mental, Pruebas de Lenguaje)	9085301	Psicoterapia de Grupo Realizado Por Psicólogo
1	Servicios médicos y estomatológicos	1.6	Sección Medicina	1.6.20	Subsección Medicina Física y Rehabilitación	90861	Terapia de Relajación
ARTAMENTO DE LA SALUD MENTAL EN FAMILIA							
1	Servicios médicos y estomatológicos	1.6	Sección Medicina	1.6.5	Subsección Psiquiatría	90846	Sesión de Psicoterapia de Familia Realizado por Médico
1	Servicios médicos y estomatológicos	1.6	Sección Medicina	1.6.17	Subsección Evaluación/Pruebas del Sistema Nervioso Central (p. ej. Neurocognitivas, Estado Mental, Pruebas de Lenguaje)	9084601	Sesión de Psicoterapia de Familia Realizado por Psicólogo
1	Servicios médicos y estomatológicos	1.6	Sección Medicina	1.6.5	Subsección Psiquiatría	9084604	Terapia de Pareja (Psiquiatra)
1	Servicios médicos y estomatológicos	1.6	Sección Medicina	1.6.17	Subsección Evaluación/Pruebas del Sistema Nervioso Central (p. ej. Neurocognitivas, Estado Mental, Pruebas de Lenguaje)	9084603	Terapia de Pareja (Psicólogo)





"Año del Dialogo y la Reconciliación Nacional"

Código Grupo	Nombre del Grupo	Código Sección	Sección	Código Subsección	Subsección	Código del procedimiento	Denominación de Procedimientos
DEPARTAMENTO DE SALUD MENTAL DEL NIÑO Y ADOLESCENTE							
1	Servicios médicos y estomatológicos	1.6	Sección Medicina	1.6.17	Subsección Evaluación/Pruebas del Sistema Nervioso Central (p. ej. Neurocognitivas, Estado Mental, Pruebas de Lenguaje)	(X)	Prueba Psicológica (Personalidad)
1	Servicios médicos y estomatológicos	1.6	Sección Medicina	1.6.17	Subsección Evaluación/Pruebas del Sistema Nervioso Central (p. ej. Neurocognitivas, Estado Mental, Pruebas de Lenguaje)	(X)	Prueba Psicológica (Organicidad)
1	Servicios médicos y estomatológicos	1.6	Sección Medicina	1.6.17	Subsección Evaluación/Pruebas del Sistema Nervioso Central (p. ej. Neurocognitivas, Estado Mental, Pruebas de Lenguaje)	(X)	Prueba Psicológica (Inteligencia)
1	Servicios médicos y estomatológicos	1.6	Sección Medicina	1.6.17	Subsección Evaluación/Pruebas del Sistema Nervioso Central (p. ej. Neurocognitivas, Estado Mental, Pruebas de Lenguaje)	(X)	Prueba Psicológica (Orientación vocacional)
1	Servicios médicos y estomatológicos	1.6	Sección Medicina	1.6.17	Subsección Evaluación/Pruebas del Sistema Nervioso Central (p. ej. Neurocognitivas, Estado Mental, Pruebas de Lenguaje)	(X)	Prueba Psicológica (Pensamiento)
1	Servicios médicos y estomatológicos	1.6	Sección Medicina	1.6.5	Subsección Psiquiatría	90801	Entrevista Psiquiátrica de Diagnóstico
1	Servicios médicos y estomatológicos	1.6	Sección Medicina	1.6.5	Subsección Psiquiatría	99204	Consulta Ambulatoria Prolongada, II, III Nivel de Atención
1	Servicios médicos y estomatológicos	1.6	Sección Medicina			(X)	Taller Psicoeducativo Enfermería
1	Servicios médicos y estomatológicos	1.6	Sección Medicina	1.6.17	Subsección Evaluación/Pruebas del Sistema Nervioso Central (p. ej. Neurocognitivas, Estado Mental, Pruebas de Lenguaje)	(X)	Taller Psicoeducativo Psicología
1	Servicios médicos y estomatológicos	1.6	Sección Medicina	1.6.17	Subsección Evaluación/Pruebas del Sistema Nervioso Central (p. ej. Neurocognitivas, Estado Mental, Pruebas de Lenguaje)	9085301	Psicoterapia de Grupo realizado por Psicólogo.
1	Servicios médicos y estomatológicos	1.6	Sección Medicina	1.6.17	Subsección Evaluación/Pruebas del Sistema Nervioso Central (p. ej. Neurocognitivas, Estado Mental, Pruebas de Lenguaje)	9080601	Psicoterapia Individual de Soporte, Psicodinámica o Psicoeducativa o de afronte cognitivo conductual de 45 minutos o 60 minutos de duración, cara a cara realizado por el Psicólogo.
1	Servicios médicos y estomatológicos	1.7	Sección Evaluación y Manejo	1.7.1	Subsección Evaluación y Manejo	(X)	Consejería Enfermería
1	Servicios médicos y estomatológicos	1.6	Sección Medicina	1.6.5	Subsección Psiquiatría	(X)	Tamizaje en Salud Mental
1	Servicios médicos y estomatológicos	1.6	Sección Medicina	1.6.5	Subsección Psiquiatría	(X)	Programa de Atención para Pacientes con Trastorno de Hiperactividad y Déficit de Atención
1	Servicios médicos y estomatológicos	1.6	Sección Medicina	1.6.5	Subsección Psiquiatría	(X)	Programa de Afronete de Adolescente con Problemas de Conducta
1	Servicios médicos y estomatológicos	1.6	Sección Medicina	1.6.5	Subsección Psiquiatría	(X)	Programa de Intervención en Adolescente con Problemas con Depresión
1	Servicios médicos y estomatológicos	1.6	Sección Medicina	1.6.5	Subsección Psiquiatría	(X)	Programa de Atención del Trastorno Generalizado del Desarrollo (TGD)
DEPARTAMENTO DE SALUD MENTAL DEL ADULTO Y GERONTE							
1	Servicios médicos y estomatológicos	1.6	Sección Medicina	1.6.5	Subsección Psiquiatría	90801	Entrevista Psiquiátrica de Diagnóstico
1	Servicios médicos y estomatológicos	1.6	Sección Medicina	1.6.5	Subsección Psiquiatría	(X)	Consulta Psiquiátrica (Paciente Adicional)
1	Servicios médicos y estomatológicos	1.6	Sección Medicina	1.6.5	Subsección Psiquiatría	9087401	Tratamiento Electroplexia con Sedación
1	Servicios médicos y estomatológicos	1.6	Sección Medicina	1.6.5	Subsección Psiquiatría	(X)	Programa Trastorno Límite de la Personalidad Individual
1	Servicios médicos y estomatológicos	1.6	Sección Medicina	1.6.5	Subsección Psiquiatría	(X)	Programa Trastorno Límite de la Personalidad Grupal
1	Servicios médicos y estomatológicos	1.7	Sección Evaluación y Manejo	1.7.1	Subsección Evaluación y Manejo	99204	Consulta Ambulatoria Prolongada, II, III Nivel de Atención
1	Servicios médicos y estomatológicos	1.7	Sección Evaluación y Manejo	1.7.1	Subsección Evaluación y Manejo	99221	Cuidados Hospitalarios Iniciales
1	Servicios médicos y estomatológicos	1.7	Sección Medicina	1.7.1	Subsección Evaluación y Manejo	99231	Atención Paciente-Día Hospitalización
1	Servicios médicos y estomatológicos	1.7	Sección Medicina	1.7.1	Subsección Evaluación y Manejo	(X)	Ingreso Hospitalización / Servicio de Hospitalización
1	Servicios médicos y estomatológicos	1.7	Sección Medicina	1.7.1	Subsección Evaluación y Manejo	99234	Atención en sala de Observación.
1	Servicios médicos y estomatológicos	1.7	Sección Medicina	1.7.1	Subsección Evaluación y Manejo	99282	Atención en Emergencia Prioridad I Urgencia.
1	Servicios médicos y estomatológicos	1.7	Sección Medicina	1.7.1	Subsección Evaluación y Manejo	99283	Atención en Emergencia Prioridad II Urgencia.





"Año del Dialogo y la Reconciliación Nacional"

ligo tipo	Nombre del Grupo	Código Sección	Sección	Código Subsección	Subsección	Código del procedimiento	Denominación de Procedimientos
1	Servicios médicos y estomatológicos	1.7	Sección Medicina	1.7.1	Subsección Evaluación y Manejo	99284	Atención en Emergencia Prioridad III Urgencia.
1	Servicios médicos y estomatológicos	1.7	Sección Medicina	1.7.1	Subsección Evaluación y Manejo	(X)	0 a 20 KM TIPO I
1	Servicios médicos y estomatológicos	1.7	Sección Medicina	1.7.1	Subsección Evaluación y Manejo	(X)	20 a 40 KM TIPO I
1	Servicios médicos y estomatológicos	1.7	Sección Medicina	1.7.1	Subsección Evaluación y Manejo	(X)	40 a 60KM TIPO I
1	Servicios médicos y estomatológicos	1.7	Sección Medicina	1.7.1	Subsección Evaluación y Manejo	(X)	0 a 20KM TIPO II
1	Servicios médicos y estomatológicos	1.7	Sección Medicina	1.7.1	Subsección Evaluación y Manejo	(X)	20 a 40KM TIPO II
1	Servicios médicos y estomatológicos	1.7	Sección Medicina	1.7.1	Subsección Evaluación y Manejo	(X)	Ñaña-HHV

DEPARTAMENTO DE ENFERMERIA

1	Servicios médicos y estomatológicos	1.2	Sección Cirugía	1.2.1	Subsección Sistema Tegumentario	15878	Curación de Heridas Pequeñas, Menor de 5cms.
1	Servicios médicos y estomatológicos	1.2	Sección Cirugía	1.2.2	Subsección Sistema Musculoesquelético	29200	Aplicación de Vendaje, Hemi Cuerpo Superior (incluye Tórax, Espalda Baja Hombro, Codo, Muñeca, Mano).
1	Servicios médicos y estomatológicos	1.7	Sección Evaluación y Manejo	1.7.1	Subsección Evaluación y Manejo	(X)	Consejería Enfermería
1	Servicios médicos y estomatológicos	1.6	Sección Medicina	1.6.23	Subsección Otros Servicios y Procedimientos	51702	Colocación de Sonda Foley.
1	Servicios médicos y estomatológicos	1.6	Sección Medicina	1.6.23	Subsección Otros Servicios y Procedimientos	91001	Colocación de Sonda Nasogástrica.
1	Servicios médicos y estomatológicos	1.6	Sección Medicina	1.6.24	Subsección Otros Servicios y Procedimientos	(X)	Enema Evacuante.
1	Servicios médicos y estomatológicos	1.6	Sección Medicina	1.6.25	Subsección Otros Servicios y Procedimientos	(X)	Nebulizaciones.
1	Servicios médicos y estomatológicos	1.6	Sección Medicina	1.6.26	Subsección Otros Servicios y Procedimientos	(X)	Oxigenoterapia.
1	Servicios médicos y estomatológicos	1.6	Sección Medicina	1.6.27	Subsección Otros Servicios y Procedimientos	(X)	Pediculosis.
1	Servicios médicos y estomatológicos	1.6	Sección Medicina	1.6.28	Subsección Otros Servicios y Procedimientos	(X)	Aspiraciones de Secreciones Orofaringe y Nasofaringe.
1	Servicios médicos y estomatológicos	1.6	Sección Medicina	1.6.4	Subsección Hidratación e Inyecciones e Inyecciones Diagnósticas, Terapéuticas o Profilácticas (excluye Quimioterapia)	90782	Inyección Profiláctica, Diagnóstica o Terapéutica Subcutanea o Intramuscular.
1	Servicios médicos y estomatológicos	1.6	Sección Medicina	1.6.4	Subsección Hidratación e Inyecciones e Inyecciones Diagnósticas, Terapéuticas o Profilácticas (excluye Quimioterapia)	90784	Inyección Profiláctica Diagnóstica o Terapéutica Intravenosa venoclisis.

CENTRO DE REHABILITACIÓN DE ÑAÑA

1	Servicios médicos y estomatológicos	1.6	Sección Medicina	1.6.5	Subsección Psiquiatría	90801	Entrevista Psiquiátrica de Diagnóstico
1	Servicios médicos y estomatológicos	1.7	Sección Evaluación y Manejo	1.7.1	Subsección Evaluación y Manejo	99204	Consulta Ambulatoria Prolongada, II, III nivel de Atención
1	Servicios médicos y estomatológicos	1.6	Sección Medicina	1.6.5	Subsección Psiquiatría	(X)	Consulta Psiquiátrica (Adicional)
1	Servicios médicos y estomatológicos	1.6	Sección Medicina	1.6.17	Subsección Evaluación/Pruebas del Sistema Nervioso Central (p. ej. Neurocognitivas, Estado Mental, Pruebas de Lenguaje)	(X)	Consulta Evaluación Psicológica Adicional
1	Servicios médicos y estomatológicos	1.6	Sección Medicina	1.6.17	Subsección Evaluación/Pruebas del Sistema Nervioso Central (p. ej. Neurocognitivas, Estado Mental, Pruebas de Lenguaje)	9940401	Consejería especial (VIH/Salud mental) - Psicólogo
1	Servicios médicos y estomatológicos	1.7	Sección Evaluación y Manejo	1.7.1	Subsección Evaluación y Manejo	99221	Cuidados Hospitalarios Iniciales
1	Servicios médicos y estomatológicos	1.7	Sección Evaluación y Manejo	1.7.1	Subsección Evaluación y Manejo	99231	Atención Paciente- Día Hospitalización
1	Servicios médicos y estomatológicos	1.7	Sección Evaluación y Manejo	1.7.1	Subsección Evaluación y Manejo	(X)	Ingreso comunidad Terapéutica (CRH)
1	Servicios médicos y estomatológicos	1.6	Sección Medicina	1.6.17	Subsección Evaluación/Pruebas del Sistema Nervioso Central (p. ej. Neurocognitivas, Estado Mental, Pruebas de Lenguaje)	9080601	Psicoterapia Individual de Soporte, Psicodinámica o Psicoeducativo o de afrontamiento cognitivo conductual de 45 minutos o 60 minutos de duración, cara a cara realizado por el Psicólogo.
1	Servicios médicos y estomatológicos	1.6	Sección Medicina	1.6.17	Subsección Evaluación/Pruebas del Sistema Nervioso Central (p. ej. Neurocognitivas, Estado Mental, Pruebas de Lenguaje)	90849	Psicoterapia de Grupo Multifamiliar/10 Familias





"Año del Dialogo y la Reconciliación Nacional"

Código Grupo	Nombre del Grupo	Código Sección	Sección	Código Subsección	Subsección	Código del procedimiento	Denominación de Procedimientos
1	Servicios médicos y estomatológicos	1.6	Sección Medicina	1.6.17	Subsección Evaluación/Pruebas del Sistema Nervioso Central (p. ej. Neurocognitivas, Estado Mental, Pruebas de Lenguaje)	9084601	Sesión de Psicoterapia de Familia Realizado por Psicólogo
1	Servicios médicos y estomatológicos	1.6	Sección Medicina	1.6.17	Subsección Evaluación/Pruebas del Sistema Nervioso Central (p. ej. Neurocognitivas, Estado Mental, Pruebas de Lenguaje)	9084601	Sesión de Psicoterapia de Familia Realizado por Psicólogo
1	Servicios médicos y estomatológicos	1.6	Sección Medicina	1.6.17	Subsección Evaluación/Pruebas del Sistema Nervioso Central (p. ej. Neurocognitivas, Estado Mental, Pruebas de Lenguaje)	9085301	Psicoterapia de Grupo Realizado Por Psicólogo
1	Servicios médicos y estomatológicos	1.6	Sección Medicina	1.6.5	Subsección Psiquiatría	(X)	Programa de Tratamiento Ambulatorio